OBEC KRHOVÁ
OBECNÍ ÚŘAD KRHOVÁ
BŘÍ PODMOLŮ 441
756 63 Krhová
www.krhova.cz

Vyřizuje:	Lukáš Macíček
Dne:	9.9.2022
Tel.:	730 517 161
E-mail:	mistostarosta@krhova.cz
ID datové schránky:	85kpew4
Naše číslo jednací:	OÚ KRHOVÁ-1600/2022

Obec Krhová zveřejňuje podle § 39 odst. 1 zákona č. 128/2000 Sb., o obcích (obecní zřízení), ve znění pozdějších předpisů, **záměr práva provést stavbu prodloužení splaškové kanalizace Krhová, ul. Luční** na parcele č. 211/1, 1526/11,1526/12,1525/1,1527/58,1525/6, nacházející se v katastrálním území **Krhová**, *která je zapsána na listu vlastnictví č. 10001 u Katastrálního úřadu pro Zlínský kraj, Katastrální pracoviště Valašské Meziříčí.*
Rozsah dotčení pozemků stavbou je konkrétně vyznačen v situačním snímku.

Situační snímek s vyznačením záměru:

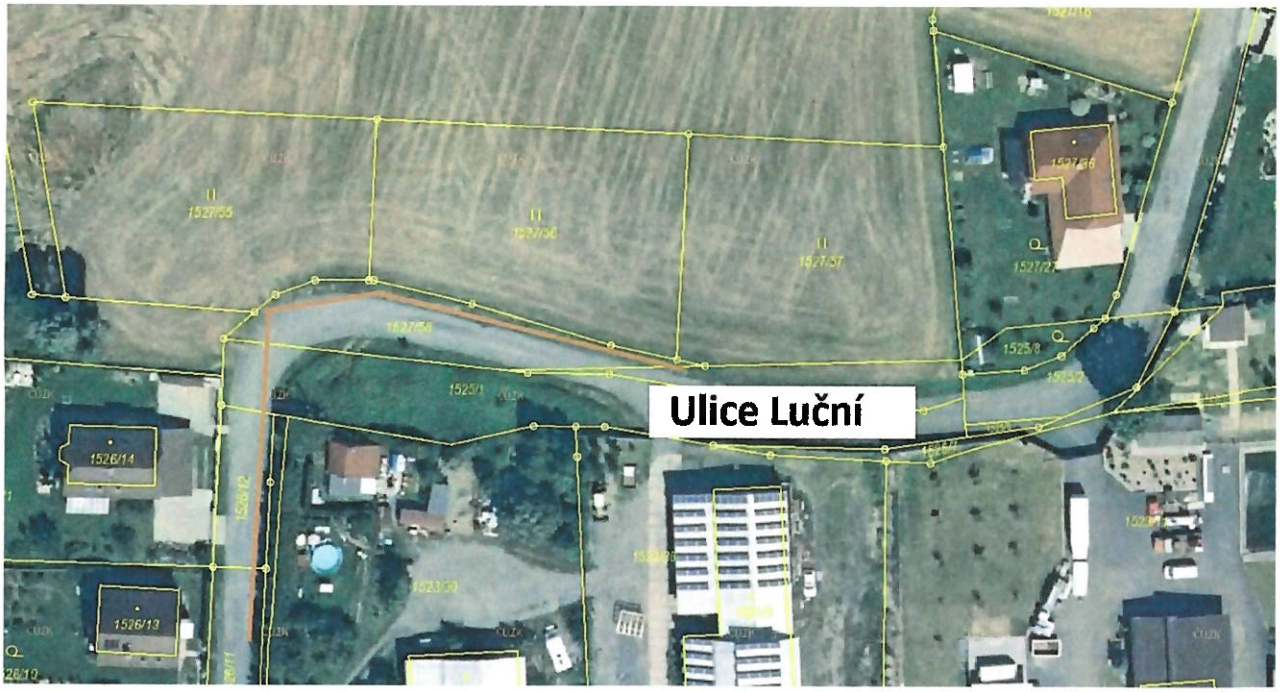

Občané se mohou ke zveřejňovanému záměru vyjádřit do 15 dnů od tohoto zveřejnění. Bližší informace poskytne Obecní úřad Krhová, tel.: 730 517 161, e-mail: mistostarosta@krhova.cz.

Lukáš Macíček
místostarosta

OBEC KRHOVÁ
Obecní úřad Krhová
Bří Podmolů 441, 756 63 Krhová
IČ: 01265750, DIČ: CZ01265750
tel.: 730 517 161, e-mail: mistostarosta@krhova.cz

Vyvěšeno na úřední desce dne: .....
Sejmuto z úřední desky dne: .....